

คู่มือการใช้งานระบบ Profile (สำหรับผู้ส่งผลงานเพื่อเข้ารับการประเมิน)

๑. เข้าระบบ Profile ผ่านหน้าเว็บไซต์อินทราเน็ตสำนักบริหารทรัพยากรบุคคล ที่แบนเนอร์ "ระบบ Profile"

The screenshot shows the homepage of the Bureau of Human Resource Management. At the top, there is a banner with the text "สำนักบริหารทรัพยากรบุคคล Bureau of Human Resource Management". Below the banner, there is a navigation menu with items like "หน้าหลัก", "ทำเนียบบุคลากร", "บทบาทและภารกิจ", "เรื่องน่ารู้ชาว ป.ป.ช.", and "แผนผังเว็บไซต์". On the left side, there is a sidebar with a search bar, a calendar for May 2562, and a button labeled "ระบบ Profile" with an orange arrow pointing to it. The main content area displays various news items and a "Download แบบฟอร์ม" section. At the bottom, there is a table showing the number of users and the number of profiles for different groups.

หมวดของกระบวน	จำนวนกระบวน	จำนวนผู้สอน
ฝ่ายบริหารทั่วไป	0	0
กลุ่มการบริหารงานบุคคล	12	2
กลุ่มเงินเงิน บำเหน็จความชอบ สวัสดิการและระบบฐานข้อมูลบุคคล	1	0
กลุ่มวิจัยและจัดทำข้อมูลธรรม	0	0
กลุ่มองค์กรกลาง ระเบียบและยุทธศาสตร์การบริหารงานบุคคล	2	0

๒. เข้าสู่ระบบ (Login) ด้วย Username และ Password เดียวกับระบบ Web Portal

The screenshot shows the login page for the Profile Application. The page has a dark background with a white login form in the center. The form contains a label "กรุณาระบุ Username/Password" and two input fields: "Username" and "Password". Below the input fields is a "Login" button. At the bottom of the page, there is a link labeled "คู่มือการใช้งานระบบ".

๓. ระบบจะเข้าสู่หน้าจอหลัก ซึ่งจะแสดงเมนูประกอบด้วย ๑) ตรวจสอบข้อมูลส่วนตัว ๒) ส่งผลงาน โดยเมนูตรวจสอบข้อมูลส่วนตัวจะแสดง ชื่อ ตำแหน่ง สังกัด ข้อมูลส่วนตัว และข้อมูลรับราชการ ของ ผู้ที่มีคุณสมบัติเข้ารับการประเมินเพื่อเลื่อนขั้นแต่งตั้งให้ดำรงตำแหน่งทางบริหารหรือตำแหน่งอื่นที่เทียบเท่า ซึ่งข้อมูลดังกล่าวไม่สามารถแก้ไขผ่านระบบได้ หากต้องการปรับปรุงข้อมูลให้เป็นปัจจุบัน กรุณาแจ้งที่สำนักบริหารทรัพยากรบุคคลให้ดำเนินการปรับปรุงข้อมูลในส่วนต่างๆ ที่เกี่ยวข้องต่อไป

ระบบ Profile

Welcome, sittipong_phu

ตรวจสอบข้อมูลส่วนตัว

ส่งผลงาน

ข้อมูลส่วนตัว

นายสิทธิพงษ์ บึงวงศาภิรักษ์

ตำแหน่ง : ผู้ช่วยเลขาธิการคณะกรรมการ ป.ป.ช.
สังกัด : สำนักงาน ป.ป.ช.
เบอร์โทร : 4992

เลขที่ตำแหน่ง	12
ตำแหน่งประเภท	บริหารงานยุติธรรม
ตำแหน่ง	ผู้ช่วยเลขาธิการคณะกรรมการ ป.ป.ช.
วันบรรจุ	31/01/2529
อายุราชการ	33 ปี 7 เดือน 25 วัน
วันที่เกษียณ	01/10/2563
วัน เดือน ปีเกิด	[REDACTED]
ปัจจุบันอายุ	[REDACTED]
ภูมิลำเนา	นครราชสีมา
สถานะของผลงานที่นำเสนอ	ยังไม่ได้นำส่งผลงาน

ข้อมูลส่วนตัว
การศึกษา
การฝึกอบรม
ประวัติความดีความชอบ
การลงโทษทางวินัย
ประวัติตามคำสั่ง กพ.7
ผลการประเมินย้อนหลัง

ที่อยู่	[REDACTED]
สถานภาพ	สมรส
คู่สมรส	เพิ่มข้อมูลคู่สมรส
อาชีพ	รับราชการ
จำนวนทายาท	0 คน

ระบบ Profile © 2019 กลุ่มพัฒนาระบบสารสนเทศ (สทส.)

ข้อมูลส่วนตัว
การฝึกอบรม
ประวัติความดีความชอบ
การลงโทษทางวินัย
ประวัติตามคำสั่ง กพ.7
ผลการประเมินย้อนหลัง

ที่อยู่	เลขที่ 119 ซอย 11 ถนน ทิวผดสงคราม ตำบล/แขวง - อำเภอ/เขต - จังหวัด นนทบุรี 11000
สถานภาพ	สมรส
คู่สมรส	เพิ่มข้อมูลคู่สมรส
อาชีพ	รับราชการ
จำนวนทายาท	0 คน

ข้อมูลส่วนตัว การศึกษา ← ประวัติความดีความชอบ การลงโทษทางวินัย ประวัติตามคำสั่ง กพ.7 ผลการประเมินย้อนหลัง

Results for "การศึกษา"

Display 10 records Search:

ระดับการศึกษา	วุฒิการศึกษา	วิชาเอก	สถาบันการศึกษา	ปีเทียบ
ปริญญาตรี		บัญชี		2525
มัธยมศึกษาตอนปลาย	มัธยมศึกษาตอนปลาย(ม.6)			2519
มัธยมศึกษาตอนต้น	มัธยมศึกษาตอนต้น(ม.3)			2517
ประถมศึกษาตอนปลาย	ประถมศึกษาชั้นปีที่ 7 (จบเลิกแล้ว)			2515
ประถมศึกษาตอนต้น	ประถมศึกษาตอนต้น(ป.4)			2512

Showing 1 to 5 of 5 entries Previous 1 Next

ข้อมูลส่วนตัว การศึกษา การฝึกอบรม ← การลงโทษทางวินัย ประวัติตามคำสั่ง กพ.7 ผลการประเมินย้อนหลัง

Results for "การฝึกอบรม"

Display 10 records Search:

หลักสูตร	หน่วยงานที่จัดอบรม	สถานที่	ช่วงวันที่อบรม
นักบริหารระดับสูง		สำนักงานตรวจเงินแผ่นดิน	17/08/2555 - 31/08/2555
นักบริหารระดับสูง			12/11/2553 - 08/12/2553
นักบริหารระดับสูง		สำนักงาน ป.ป.ช.	12/05/2553 - 08/12/2553
สัมมนา/เสวนา ทั่วไปในประเทศ		กรุงเทพมหานคร	08/03/2553 - 08/03/2553
สัมมนา กรมบัญชีกลาง			23/12/2552 - 23/12/2552
สัมมนา/เสวนา ทั่วไปในประเทศ			09/07/2552 - 13/07/2552
ศึกษาดูงานต่างประเทศ			19/02/2552 - 27/02/2552
นักบริหารงานประชาสัมพันธ์		กรมประชาสัมพันธ์	02/02/2552 - 13/03/2552
โครงการพัฒนาบุคลากรด้านภาษาอังกฤษ		สำนักงาน ป.ป.ช.	08/12/2551 - 04/03/2552
นักบริหารงาน ป.ป.ช. ระดับสูง	สำนักงาน ป.ป.ช.	สำนักงาน ป.ป.ช.	01/08/2551 - 03/08/2551

Showing 1 to 10 of 26 entries Previous 1 2 3 Next

ข้อมูลส่วนตัว การศึกษา การฝึกอบรม ประวัติความดีความชอบ ← ประวัติตามคำสั่ง กพ.7 ผลการประเมินย้อนหลัง

Results for "ประวัติความดีความชอบ"

Display 10 records Search:

ชื่อรางวัล/ความดีความชอบ	หน่วยงานผู้มอบรางวัล	วัน เดือน ปี ที่ได้รับ	เอกสารอ้างอิง
No data available in table			

Showing 0 to 0 of 0 entries Previous Next

ข้อมูลส่วนตัว การศึกษา การฝึกอบรม ประวัติความดีความชอบ การลงโทษทางวินัย ← ผลการประเมินย้อนหลัง

Results for "การลงโทษทางวินัย"

Display 10 records Search:

กรณีความผิด	ประเภทโทษ	วัน เดือน ปี ที่รับโทษ (สิ้นสุด)	เลขที่คำสั่งทางวินัย (ลงวันที่)
No data available in table			

Showing 0 to 0 of 0 entries Previous Next

ข้อมูลส่วนตัว การศึกษา การฝึกอบรม ประวัติความดีความชอบ การลงโทษทางวินัย **ประวัติตามคำสั่ง กพ.7** 

Results for "ประวัติตามคำสั่ง กพ.7"

Display 10 records Search:

วันที่คำสั่งมีผล	ชื่อคำสั่ง	เลขที่ตำแหน่ง	หน่วยงาน	เอกสารอ้างอิง	ลงวันที่
09/12/2561	แต่งตั้งข้าราชการให้ดำรงตำแหน่งใหม่ (จัดคนลงตามโครงสร้างใหม่)	6	สำนักงาน ป.ป.ช.	คำสั่ง ป.ป.ช. ที่ 890/2561	07/12/2561
29/12/2557	มีพระบรมราชโองการโปรดเกล้าฯ แต่งตั้งให้ดำรงตำแหน่ง (แต่งตั้งให้ดำรงตำแหน่งรองเลขาธิการ สำนักงาน ป.ป.ช.)	5	สำนักงาน ป.ป.ช.	ประกาศสำนักนายกรัฐมนตรี	30/12/2557
19/07/2556	แต่งตั้งข้าราชการให้ดำรงตำแหน่ง (ระดับต้น)	8	ส่วนกลาง สำนักงาน ป.ป.ช.	คำสั่งสำนักงาน ป.ป.ช.ที่ 389/2556	19/07/2556
12/04/2554	แต่งตั้งให้ดำรงตำแหน่ง (ผู้อำนวยการสำนักบริหารงานคลัง)	1296	สำนักบริหารงานคลัง	แก้ไขคำสั่ง ป.ป.ช.ที่ 330/2554	14/09/2554
11/12/2551	แต่งตั้งให้ดำรงตำแหน่ง (ผู้อำนวยการสำนักบริหารงานคลัง)	617	สำนักบริหารงานกลาง	คำสั่ง ป.ป.ช. ที่ 37/2552	20/02/2552
05/09/2551	เลื่อนและแต่งตั้งให้ดำรงตำแหน่ง (ผู้อำนวยการสำนักบริหารงานคลัง)	602	สำนักบริหารงานกลาง	คำสั่ง ป.ป.ช. ที่ 190/2551	05/09/2551
23/11/2550	แต่งตั้งให้ดำรงตำแหน่ง (นักบริหารงานคลังและพัสดุ ฝ่ายปฏิบัติการคลังและพัสดุสำนักบริหารงานกลาง)	610	สำนักบริหารงานกลาง	คำสั่ง ป.ป.ช.ที่ 329/2552	16/12/2552
30/07/2547	ย้ายและแต่งตั้งให้ดำรงตำแหน่ง (นักบริหารงานคลังและพัสดุ ฝ่ายปฏิบัติการคลังและพัสดุสำนักบริหารงานกลาง)	25	กลุ่มปฏิบัติการ (ตตส.2)	คำสั่ง ป.ป.ช. ที่ 167/2547	30/07/2547
30/07/2547	ย้ายและแต่งตั้งให้ดำรงตำแหน่ง (นักบริหารงานคลังและพัสดุ ฝ่ายปฏิบัติการคลังและพัสดุสำนักบริหารงานกลาง)	263	กลุ่มปฏิบัติการ (ตตส.2)	คำสั่ง ป.ป.ช. ที่ 171/2547	30/07/2547
30/07/2547	เลื่อนและแต่งตั้งให้ดำรงตำแหน่ง (นักบริหารงานคลังและพัสดุ ฝ่ายปฏิบัติการคลังและพัสดุสำนักบริหารงานกลาง)	25	กลุ่มตรวจสอบภายใน (ส่วนกลาง)	คำสั่ง ป.ป.ช. ที่ 170/2547	30/07/2547

Showing 1 to 10 of 18 entries

Previous 1 2 Next

ข้อมูลส่วนตัว การศึกษา การฝึกอบรม ประวัติความดีความชอบ การลงโทษทางวินัย ประวัติตามคำสั่ง กพ.7 **ผลการประเมินย้อนหลัง** 

Results for "ผลการประเมินย้อนหลัง"

Display 10 records Search:

รอบประเมิน	ชื่อคำสั่ง	ผลการประเมิน	เอกสารอ้างอิง
น.บ. 61	เลื่อนเงินเดือน	ระดับดีเด่น ร้อยละ 3.16	คำสั่ง ป.ป.ช. ที่ 5/2561
ค.ค. 60	เลื่อนเงินเดือน	ระดับดีเด่น ร้อยละ 3.69	คำสั่งประธานกรรมการ ป.ป.ช. ที่ 8/2560
น.บ. 60	เลื่อนเงินเดือน	ระดับดีเด่น ร้อยละ 3.06	คำสั่ง ประธานกรรมการ ป.ป.ช. ที่ 2/2560
ค.ค. 59	เลื่อนเงินเดือน	ระดับดีเด่น ร้อยละ 3.03	คำสั่ง ประธานกรรมการ ป.ป.ช. ที่ 3/2559
น.บ. 59	เลื่อนเงินเดือน	ระดับดีเด่น ร้อยละ 2.97	คำสั่ง ประธานกรรมการ ป.ป.ช. ที่ 1/2559
ค.ค. 58	เลื่อนเงินเดือน	ระดับดีเด่น ร้อยละ 2.88	คำสั่ง ประธานกรรมการ ป.ป.ช. ที่ 9/2558

Showing 1 to 6 of 6 entries

Previous 1 Next

๔. การเพิ่มข้อมูลคู่สมรส สามารถทำการเพิ่มในระบบได้ โดยกดปุ่ม "เพิ่มข้อมูลคู่สมรส" ดังภาพ

ข้อมูลส่วนตัว การศึกษา การฝึกอบรม ประวัติความดีความชอบ การลงโทษทางวินัย ประวัติตามคำสั่ง กพ.7 ผลการประเมินย้อนหลัง

ที่อยู่	เลขที่ 119 ซอย 11 ถนน ทัพุดสงคราม ตำบล/แขวง - อำเภอ/เขต - จังหวัด นนทบุรี 11000		
สถานภาพ	สมรส		
คู่สมรส	<div style="background-color: black; color: white; padding: 2px;">[REDACTED]</div> <div style="background-color: #4CAF50; color: white; padding: 2px; display: inline-block;">เพิ่มข้อมูลคู่สมรส</div> 		
อาชีพ	รับราชการ		
จำนวนทายาท	0 คน		

๕. ในหน้าเพิ่มข้อมูลคู่สมรส ให้ท่านกรอกรายละเอียดของคู่สมรสให้ครบถ้วน และกดที่ปุ่ม "บันทึก" เพื่อเพิ่มข้อมูลคู่สมรส

ระบบ Profile

Welcome, sittipong_phu

ตรวจสอบข้อมูลส่วนตัว ส่งผลงาน

เพิ่มข้อมูลคู่สมรส

คำนำหน้าชื่อ	ชื่อ	นามสกุล	นามสกุลเดิม	วัน เดือน ปี เกิด รูปแบบ (15/07/2510)	อาชีพ

3 +

ระบุตัวเลข (จำนวนคู่สมรส)

บันทึก ยกเลิก

ระบบ Profile © 2019 กลุ่มพัฒนาระบบสารสนเทศ (สทส.)

ระบบจะขึ้นข้อความยืนยันการบันทึกข้อมูลคู่สมรส ให้กด "ตกลง" เพื่อกลับหน้าหลัก

10.151.0.66 บอกว่า

เพิ่มข้อมูลคู่สมรสเรียบร้อยแล้ว

ตกลง

ในส่วนของข้อมูลคู่สมรส จะปรากฏรายชื่อคู่สมรสที่ถูกบันทึกไว้ในระบบ ซึ่งหากต้องการแก้ไขข้อมูลคู่สมรส ท่านจะต้องลบข้อมูลเดิม โดยเลือก [Delete] ด้านหลังรายชื่อคู่สมรส และเพิ่มข้อมูลคู่สมรสใหม่อีกครั้ง

คู่สมรส

นางอรทัย บึงวงศาบุรีศรี

นางสาวอุรุษยา สเปอรันด์ [Delete]

เพิ่มข้อมูลคู่สมรส

กดปุ่ม "ตกลง" เพื่อยืนยันการลบข้อมูลคู่สมรส

10.151.0.66 บอกว่า

ท่านต้องการลบคู่สมรสรายนี้ใช่หรือไม่?

ตกลง ยกเลิก

๖. เมนู "ส่งผลงาน" ให้ท่านกรอกข้อมูลวิสัยทัศน์ ข้อมูลผลงานตามหัวข้อที่กำหนด รวมทั้งแนบไฟล์เอกสารที่เกี่ยวข้องให้ครบถ้วน โดยท่านสามารถเลือกดำเนินการดังนี้

- กดปุ่ม "บันทึก" เพื่อทำการบันทึกข้อมูลผลงาน ซึ่งผลงานดังกล่าวจะยังสามารถแก้ไขข้อมูลได้ในภายหลัง เพราะจะยังไม่ถูกส่งไปยัง สบท.

- กดปุ่ม "ส่งผลงาน" เพื่อทำการบันทึกข้อมูลผลงาน และส่งผลงานดังกล่าวไปยัง สบท. โดยท่านจะต้องยืนยันความถูกต้องของข้อมูลส่วนตัวก่อนถึงจะส่งผลงานได้ ทั้งนี้ หากท่านได้ยืนยันการส่งผลงานแล้ว จะไม่สามารถแก้ไขข้อมูลได้อีก

ระบบ Profile Welcome sittipong_phu

ตรวจสอบข้อมูลส่วนตัว | **ส่งผลงาน**

ผลงานของนายสิทธิพงษ์ ปิงวงศานุรักษ์

ส่งผลงาน

- วิสัยทัศน์ทางการบริหาร ***
วิสัยทัศน์ทางการบริหาร
- ผลงานเด่น ***
ผลงานเด่น
- ผลงานด้านการบริหาร ***
ผลงานด้านการบริหาร
- ผลงานด้านวิชาการ ***
ผลงานด้านวิชาการ
- ผลงานด้านป้องกันการทุจริต**
ผลงานด้านป้องกันการทุจริต
- ผลงานด้านใสส่วนการทุจริต**
ผลงานด้านใสส่วนการทุจริต
- ผลงานด้านตรวจสอบทรัพย์สิน**
ผลงานด้านตรวจสอบทรัพย์สิน
- หมายเหตุ**
หมายเหตุ

แนบไฟล์เอกสารเพิ่มเติม
 เลือกไฟล์ **ไม่ได้เลือกไฟล์ใด**

ยืนยันความถูกต้องของข้อมูลส่วนตัว

สำหรับวิธีการแนบไฟล์เอกสาร ท่านสามารถกดปุ่ม Shift และคลิกเลือกไฟล์เอกสารได้มากกว่า ๑ ไฟล์ หรือสามารถลากเมาส์คลุมไฟล์เอกสารดังกล่าว และกดปุ่ม Open

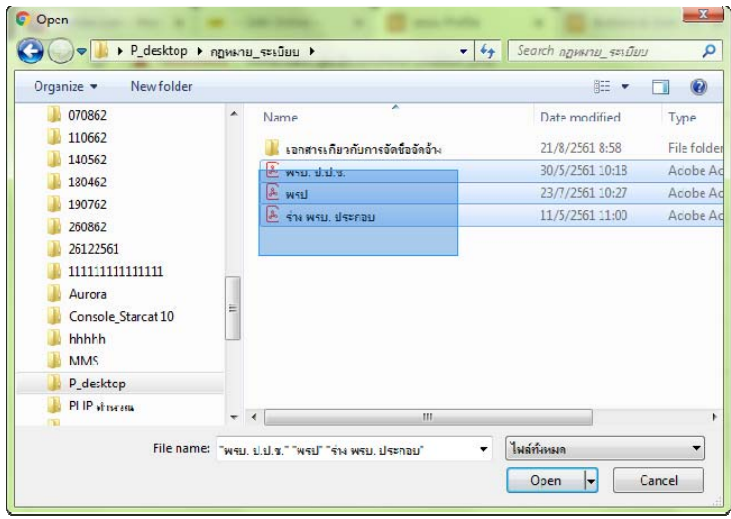

การลบไฟล์เอกสาร ให้ท่านเลือก [Delete] ด้านหลังไฟล์เอกสารนั้นๆ

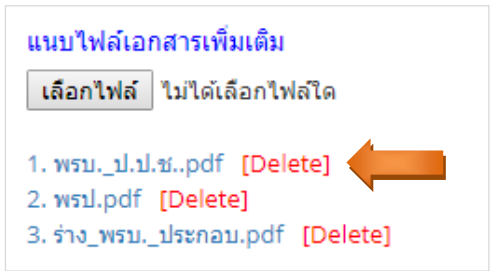

กดปุ่ม "ตกลง" เพื่อยืนยันการลบไฟล์เอกสาร

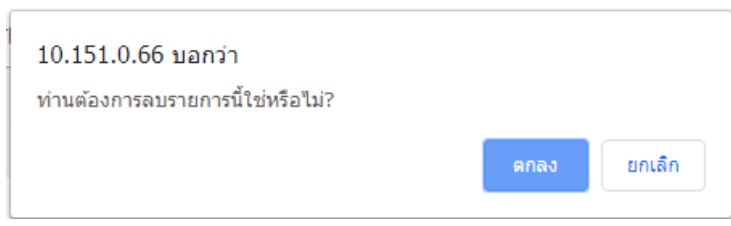

กดปุ่ม "บันทึก" จะขึ้นข้อความดังภาพ



ระบบจะขึ้นข้อความยืนยันการบันทึกผลงาน ให้กด "ตกลง" เพื่อกลับหน้าส่งผลงาน

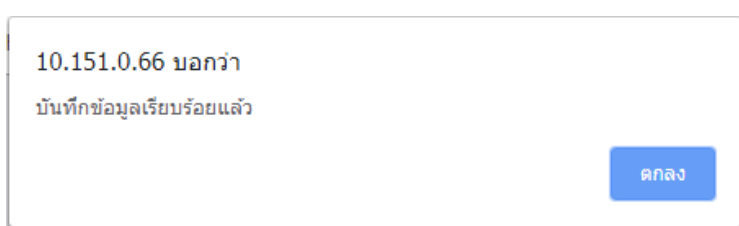

กดปุ่ม "ส่งผลงาน" จะขึ้นข้อความดังภาพ



ระบบจะขึ้นข้อความยืนยันการส่งผลงาน ให้กด "ตกลง" เพื่อกลับหน้าส่งผลงาน

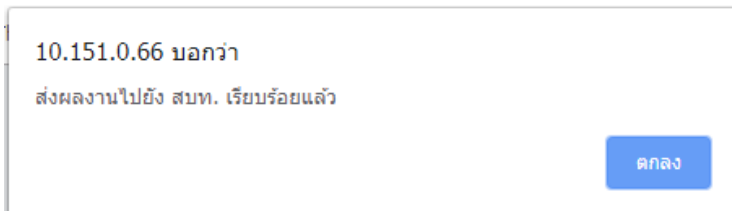

๗. สถานะการส่งผลงานในระบบ ประกอบด้วย

- ยังไม่ได้บันทึกผลงาน ระบบจะแสดงข้อความดังภาพ



- บันทึกผลงานแล้วแต่ยังไม่ได้กดส่งผลงานไปยัง สบท. ระบบจะแสดงข้อความดังภาพ



- กดส่งผลงานแล้ว แต่ สบท. ยังไม่พิจารณารับผลงาน ระบบจะแสดงข้อความดังภาพ

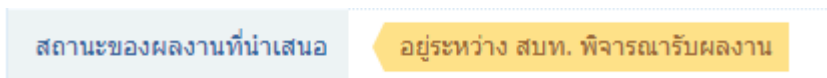

- สบท. กดรับผลงานเรียบร้อยแล้ว ระบบจะแสดงข้อความดังภาพ

