

**ขอบเขตของงาน (Terms of Reference : TOR)**  
**โครงการปรับปรุงห้องไตสวน อาคาร ๑ ชั้น ๑ สำนักงาน ป.ป.ช.**

---

**๑. ความเป็นมา**

ด้วยสำนักงาน ป.ป.ช. มีความประสงค์จะจ้างปรับปรุงห้องไตสวน อาคาร ๑ ชั้น ๑ สำนักงาน ป.ป.ช. จำนวน ๑ งาน สถานที่ตั้ง สำนักงาน ป.ป.ช. ตำบลท่าทราย อำเภอเมืองนนทบุรี จังหวัดนนทบุรี โดยเบิกจ่ายจากเงินงบประมาณรายจ่ายประจำปีงบประมาณ พ.ศ.๒๕๖๗ จำนวน ๒,๐๐๑,๐๐๐.๐๐ บาท (สองล้านหนึ่งพันบาทถ้วน)

**๒. วัตถุประสงค์**

เพื่อดำเนินการปรับปรุงห้องไตสวน อาคาร ๑ ชั้น ๑ สำนักงาน ป.ป.ช. เพื่อรองรับการปฏิบัติราชการของบุคลากรสำนักงาน ป.ป.ช. และบุคคลภายนอก

**๓. คุณสมบัติของผู้ประสงค์จะเสนอราคา**

- ๓.๑ มีความสามารถตามกฎหมาย
- ๓.๒ ไม่เป็นบุคคลล้มละลาย
- ๓.๓ ไม่อยู่ระหว่างเลิกกิจการ
- ๓.๔ ไม่เป็นบุคคลซึ่งอยู่ระหว่างถูกระงับการยื่นข้อเสนอหรือทำสัญญากับหน่วยงานของรัฐไว้ชั่วคราว เนื่องจากเป็นผู้ที่ไม่ผ่านเกณฑ์การประเมินผลการปฏิบัติงานของผู้ประกอบการตามระเบียบที่รัฐมนตรีว่าการกระทรวงการคลังกำหนดตามที่ประกาศเผยแพร่ในระบบเครือข่ายสารสนเทศของกรมบัญชีกลาง
- ๓.๕ ไม่เป็นบุคคลซึ่งถูกระงับชื่อไว้ในบัญชีรายชื่อผู้ทำงานและได้แจ้งเวียนชื่อให้เป็นผู้ทำงานของหน่วยงานของรัฐในระบบเครือข่ายสารสนเทศของกรมบัญชีกลาง ซึ่งรวมถึงนิติบุคคลที่ผู้ทำงานเป็นหุ้นส่วนผู้จัดการ กรรมการผู้จัดการ ผู้บริหาร ผู้มีอำนาจในการดำเนินงานในกิจการของนิติบุคคลนั้นด้วย
- ๓.๖ มีคุณสมบัติและไม่มีลักษณะต้องห้ามตามที่คณะกรรมการนโยบายการจัดซื้อจัดจ้างและการบริหารพัสดุภาครัฐกำหนดในราชกิจจานุเบกษา
- ๓.๗ ต้องเป็นนิติบุคคลตามกฎหมาย ผู้มีอาชีพรับจ้างงานที่ประกวดราคาอิเล็กทรอนิกส์ดังกล่าว
- ๓.๘ ไม่เป็นผู้มีผลประโยชน์ร่วมกันกับผู้ยื่นข้อเสนอรายอื่น ที่เข้ายื่นข้อเสนอให้แก่ สำนักงาน ป.ป.ช. ณ วันประกาศประกวดราคาอิเล็กทรอนิกส์ หรือไม่เป็นผู้กระทำการอันเป็นการขัดขวางการแข่งขันอย่างเป็นธรรมในการประกวดราคาอิเล็กทรอนิกส์ครั้งนี้
- ๓.๙ ไม่เป็นผู้ได้รับเอกสิทธิ์หรือความคุ้มกัน ซึ่งอาจปฏิเสธไม่ยอมขึ้นศาลไทย เว้นแต่รัฐบาลของผู้ยื่นข้อเสนอได้มีคำสั่งให้สละเอกสิทธิ์และความคุ้มกันเช่นนั้น
- ๓.๑๐ ผู้ยื่นข้อเสนอต้องลงทะเบียนในระบบจัดซื้อจัดจ้างภาครัฐด้วยอิเล็กทรอนิกส์ (Electronic Government Procurement : e - GP) ของกรมบัญชีกลาง
- ๓.๑๑ ผู้ยื่นข้อเสนอต้องมีผลงานก่อสร้างประเภทเดียวกันกับงานที่ประกวดราคาจ้างก่อสร้างในวงเงินไม่น้อยกว่า ๑,๐๐๐,๐๐๐.๐๐ บาท (หนึ่งล้านบาทถ้วน) และเป็นผลงานที่เป็นคู่สัญญาโดยตรงกับหน่วยงานของรัฐหรือหน่วยงานเอกชนที่สำนักงาน ป.ป.ช. เชื้อถือ

๓.๑๒ เป็นผู้ประกอบการที่ขึ้นทะเบียนงานก่อสร้างสาขาการก่อสร้างไว้กับกรมบัญชีกลาง (กรณีคณะกรรมการราคากลางได้ประกาศกำหนดให้งานก่อสร้างสาขานั้นต้องขึ้นทะเบียนเป็นผู้ประกอบการไว้กับกรมบัญชีกลาง)

### ๓.๑๓ มูลค่าสุทธิของกิจการ

๓.๑๓.๑ กรณีผู้ยื่นข้อเสนอเป็นนิติบุคคลที่จัดตั้งขึ้นตามกฎหมายไทยซึ่งได้จดทะเบียนเกินกว่า ๑ ปี ต้องมีมูลค่าสุทธิของกิจการ จากผลต่างระหว่างสินทรัพย์สุทธิหักด้วยหนี้สินสุทธิที่ปรากฏในงบแสดงฐานะการเงินที่มีการตรวจรับรองแล้ว ซึ่งจะต้องแสดงค่าเป็นบวก ๑ ปีสุดท้ายก่อนวันยื่นข้อเสนอ

๓.๑๓.๒ กรณีผู้ยื่นข้อเสนอเป็นนิติบุคคลที่จัดตั้งขึ้นตามกฎหมายไทย ซึ่งยังไม่มีงบแสดงฐานะการเงินกับกรมพัฒนาธุรกิจการค้า ให้พิจารณาการกำหนดมูลค่าของทุนจดทะเบียน โดยผู้ยื่นข้อเสนอจะต้องมีทุนจดทะเบียนที่เรียกชำระมูลค่าหุ้นแล้ว ณ วันที่ยื่นข้อเสนอไม่ต่ำกว่า ๘ ล้านบาท

๓.๑๓.๓ สำหรับการจัดซื้อจัดจ้างครั้งหนึ่งที่มีวงเงินเกิน ๕๐๐,๐๐๐ บาทขึ้นไป กรณีผู้ยื่นข้อเสนอเป็นบุคคลธรรมดา ให้พิจารณาจากหนังสือรับรองบัญชีเงินฝากไม่เกิน ๙๐ วันก่อนวันยื่นข้อเสนอ โดยต้องมีเงินฝากคงเหลือในบัญชีธนาคารเป็นมูลค่า ๑ ใน ๔ ของมูลค่างบประมาณของโครงการหรือรายการที่ยื่นข้อเสนอในแต่ละครั้ง และหากเป็นผู้ชนะการจัดซื้อจัดจ้างหรือเป็นผู้ได้รับการคัดเลือกจะต้องแสดงหนังสือรับรองบัญชีเงินฝากที่มีมูลค่าดังกล่าวอีกครั้งหนึ่งในวันลงนามในสัญญา

๓.๑๓.๔ กรณีที่ผู้ยื่นข้อเสนอไม่มีมูลค่าสุทธิของกิจการหรือทุนจดทะเบียน หรือมีแต่ไม่เพียงพอที่จะเข้ายื่นข้อเสนอ ผู้ยื่นข้อเสนอสามารถขอวงเงินสินเชื่อ โดยต้องมีเงินสินเชื่อ ๑ ใน ๔ ของมูลค่างบประมาณของโครงการหรือรายการที่ยื่นข้อเสนอในแต่ละครั้ง (สินเชื่อที่ธนาคารภายในประเทศหรือบริษัทเงินทุนหรือบริษัททุนหลักทรัพย์ที่ได้รับอนุญาตให้ประกอบกิจการเงินทุนเพื่อการพาณิชย์ และประกอบธุรกิจค้าประกันตามประกาศของธนาคารแห่งประเทศไทย ตามรายชื่อบริษัทเงินทุนที่ธนาคารแห่งประเทศไทยแจ้งเวียนให้ทราบ โดยพิจารณาจากยอดเงินรวมของวงเงินสินเชื่อที่สำนักงานใหญ่รับรองหรือที่สำนักงานสาขารับรอง (กรณีได้รับมอบอำนาจจากสำนักงานใหญ่) ซึ่งออกให้แก่ผู้ยื่นข้อเสนอนับถึงวันยื่นข้อเสนอไม่เกิน ๙๐ วัน)

ทั้งนี้ หนังสือรับรองวงเงินสินเชื่อให้เป็นไปตามแบบสิ่งที่ส่งมาด้วย ๑

### ๓.๑๔ ข้อยกเว้น

กรณีตามข้อ ๓.๑๓.๑ - ข้อ ๓.๑๓.๔ ไม่ใช่บังคับกับกรณีดังต่อไปนี้

(๑) ผู้ยื่นข้อเสนอเป็นหน่วยงานของรัฐ

(๒) นิติบุคคลที่จัดตั้งขึ้นตามกฎหมายไทยที่อยู่ระหว่างการฟื้นฟูกิจการตามพระราชบัญญัติ

ล้มละลาย (ฉบับที่ ๑๐) พ.ศ. ๒๕๖๑

(๓) งานจ้างก่อสร้างที่กรมบัญชีกลางได้ขึ้นทะเบียนผู้ประกอบการงานก่อสร้างแล้ว และงานจ้างก่อสร้างที่หน่วยงานของรัฐได้มีการจัดทำบัญชีผู้ประกอบการงานก่อสร้างที่มีคุณสมบัติเบื้องต้นไว้แล้วก่อนวันที่พระราชบัญญัติการจัดซื้อจัดจ้างฯ มีผลใช้บังคับ

ผู้ยื่นข้อเสนอที่เสนอราคาในรูปแบบของ “กิจการร่วมค้า” ต้องมีคุณสมบัติ ดังนี้

(๑) กรณีที่กิจการร่วมค้าได้จดทะเบียนเป็นนิติบุคคลใหม่ กิจการร่วมค้าจะต้องมีคุณสมบัติครบถ้วนตามเงื่อนไขที่กำหนดไว้ในเอกสารประกวดราคา และการเสนอราคาให้เสนอราคาในนาม “กิจการร่วมค้า” ส่วนคุณสมบัติด้านผลงานก่อสร้าง กิจการร่วมค้าดังกล่าวสามารถนำผลงานก่อสร้างของผู้เข้าร่วมค้ามาใช้แสดง

เป็นผลงานก่อสร้างของกิจการร่วมค้าที่เข้าประกวดราคาได้

(๒) กรณีที่กิจการร่วมค้าไม่ได้จดทะเบียนเป็นนิติบุคคลใหม่ นิติบุคคลแต่ละนิติบุคคลที่เข้าร่วมค้าทุกรายจะต้องมีคุณสมบัติครบถ้วนตามเงื่อนไขที่กำหนดไว้ในเอกสารประกวดราคา เว้นแต่ในกรณีที่กิจการร่วมค้าได้มีข้อตกลงระหว่างผู้เข้าร่วมค้าเป็นลายลักษณ์อักษรกำหนดให้ผู้เข้าร่วมค้ารายใดรายหนึ่งเป็นผู้รับผิดชอบหลัก ในการเข้าเสนอราคากับหน่วยงานของรัฐ และแสดงหลักฐานดังกล่าวมาพร้อมการยื่นข้อเสนอประกวดราคาทางระบบจัดซื้อจัดจ้างภาครัฐด้วยอิเล็กทรอนิกส์ กิจการร่วมค่านั้นสามารถใช้ผลงานก่อสร้างของผู้เข้าร่วมค้าหลักรายเดียวเป็นผลงานก่อสร้างของกิจการร่วมค้าที่ยื่นข้อเสนอได้

ทั้งนี้ “กิจการร่วมค้าที่จดทะเบียนเป็นนิติบุคคลใหม่” หมายความว่า กิจการร่วมค้าที่จดทะเบียนเป็นนิติบุคคลต่อกรมพัฒนาธุรกิจการค้า กระทรวงพาณิชย์

#### ๔. แบบรูปรายการหรือคุณลักษณะเฉพาะ

แบบปรับปรุงห้องใต้สวน อาคาร ๑ ชั้น ๑ สำนักงาน ป.ป.ช. จำนวน ๑ งาน ออกแบบโดยกลุ่มวิศวกรรม สำนักบริหารทรัพย์สิน สำนักงาน ป.ป.ช.

๔.๑ แบบปรับปรุงห้องใต้สวน อาคาร ๑ ชั้น ๑

จำนวน ๖ แผ่น (ไม่รวมปก)

สำนักงาน ป.ป.ช.

เลขที่แบบ AR - ๖๗๐๐๓

๔.๒ งวดงาน การจ่ายเงิน และกำหนดเวลาแล้วเสร็จ

จำนวน ๑ แผ่น

๔.๓ แบบสรุปประมาณการราคาค่าปรับปรุง

จำนวน ๙ แผ่น

ห้องใต้สวน อาคาร ๑ ชั้น ๑ สำนักงาน ป.ป.ช.

#### หมายเหตุ

ผู้ยื่นข้อเสนอต้องใช้พัสดุประเภทวัสดุหรือครุภัณฑ์ที่จะใช้ในงานก่อสร้างเป็นพัสดุที่ผลิตภายในประเทศ โดยต้องไม่น้อยกว่าร้อยละ ๖๐ ของมูลค่าพัสดุที่จะใช้ในงานก่อสร้างทั้งหมดตามสัญญา และผู้ยื่นข้อเสนอต้องใช้เหล็กที่ผลิตภายในประเทศไม่น้อยกว่าร้อยละ ๙๐ ของปริมาณเหล็กที่ต้องใช้ทั้งหมดตามสัญญา โดยต้องจัดทำแผนการใช้พัสดุที่ผลิตภายในประเทศและแผนการใช้เหล็กที่ผลิตภายในประเทศ เสนอผู้ว่าจ้างภายใน ๖๐ วัน นับถัดจากวันที่ได้ลงนามสัญญา

#### ๕. สถานที่ก่อสร้าง

ห้องใต้สวน อาคาร ๑ ชั้น ๑ สำนักงาน ป.ป.ช. ตำบลท่าทราย อำเภอเมืองนนทบุรี จังหวัดนนทบุรี

#### ๖. ระยะเวลาก่อสร้าง

ผู้รับจ้างจะต้องดำเนินการปรับปรุงให้แล้วเสร็จภายใน ๑๒๐ วัน นับถัดจากวันที่ลงนามในสัญญาจ้าง หรือสำนักงาน ป.ป.ช. ได้ส่งมอบพื้นที่การก่อสร้างให้ผู้รับจ้าง

#### ๗. ระยะเวลาส่งมอบงาน และการตรวจรับงานจ้าง

รายละเอียดปรากฏตามเอกสารแบ่งงวดงาน การจ่ายเงิน และกำหนดเวลาแล้วเสร็จแนบท้าย ซึ่งผู้รับจ้างสามารถส่งมอบงานงวดใดงวดหนึ่งก่อนได้ ถ้าก่อสร้างงานในงวดนั้น ๆ แล้วเสร็จ ยกเว้นงานงวดสุดท้าย

**๘. วงเงินในการจัดจ้าง**

วงเงินงบประมาณ จำนวน ๒,๐๐๑,๐๐๐.๐๐ บาท (สองล้านหนึ่งพันบาทถ้วน)

ราคากลาง จำนวน ..... บาท (.....บาท)

**๙. เงื่อนไขการชำระเงิน**

สำนักงาน ป.ป.ช. จะชำระเงินค่าจ้างตามสัญญา โดยแบ่งเป็นงวดเงิน ตามรายละเอียดการแบ่งงวดงาน  
งวดเงิน กำหนดระยะเวลาแล้วเสร็จ ที่แนบท้าย

**๑๐. ค่าปรับ**

หากผู้รับจ้างไม่สามารถทำงานให้แล้วเสร็จตามเวลาที่กำหนดไว้ในสัญญา ผู้รับจ้างจะต้องชำระค่าปรับ  
ให้แก่สำนักงาน ป.ป.ช. เป็นรายวัน ในอัตราร้อยละ ๐.๑๐ (ศูนย์จุดหนึ่งศูนย์) ของมูลค่าจ้างตามสัญญา

**๑๑. กำหนดยื่นราคา**

กำหนดยื่นราคาเสนอไม่น้อยกว่า ๙๐ วัน นับแต่วันที่ยื่นข้อเสนอ

**๑๒. เกณฑ์การพิจารณาผู้ชนะการเสนอราคา**

ในการพิจารณาผลการยื่นข้อเสนอการประกวดราคาอิเล็กทรอนิกส์ครั้งนี้ จะพิจารณาตัดสินโดยใช้เกณฑ์ราคา  
 ทั้งนี้ หากผู้ยื่นข้อเสนอซึ่งเป็นผู้ประกอบการ SMEs เสนอราคาสูงกว่าราคาต่ำสุดของผู้ยื่นข้อเสนอรายอื่นที่ไม่  
เกินร้อยละ ๑๐ สำนักงาน ป.ป.ช. จะจัดซื้อจัดจ้างจากผู้ประกอบการ SMEs ดังกล่าว โดยจัดเรียงลำดับผู้ยื่นข้อเสนอ  
ซึ่งเป็นผู้ประกอบการ SMEs ซึ่งเสนอราคาสูงกว่าราคาต่ำสุดของผู้ยื่นข้อเสนอรายอื่นไม่เกินร้อยละ ๑๐ ที่จะเรียกมาทำ  
สัญญาไม่เกิน ๓ ราย

หากผู้ยื่นข้อเสนอซึ่งมิใช่ผู้ประกอบการ SMEs แต่เป็นบุคคลธรรมดาที่ถือสัญชาติไทยหรือนิติบุคคลที่  
จัดตั้งขึ้นตามกฎหมายไทยเสนอราคาสูงกว่าราคาต่ำสุดของผู้ยื่นข้อเสนอซึ่งเป็นผู้ประกอบการ SMEs ที่มีได้ถือสัญชาติไทย  
หรือนิติบุคคลที่จัดตั้งขึ้นตามกฎหมายของต่างประเทศไม่เกินร้อยละ ๓ สำนักงาน ป.ป.ช. จะจัดซื้อจัดจ้างจากผู้ยื่น  
ข้อเสนอซึ่งเป็นผู้ประกอบการ SMEs ที่มีได้ถือสัญชาติไทยหรือนิติบุคคลที่จัดตั้งขึ้นตามกฎหมายไทยดังกล่าว

**๑๓. ระยะเวลารับประกัน**

กำหนดระยะเวลารับประกันความชำรุดบกพร่อง ๒ ปี

**๑๔. สถานที่ติดต่อเพื่อขอทราบข้อมูลเพิ่มเติม หรือเสนอแนะวิจารณ์แสดงความคิดเห็นโดยเปิดเผย**

**๑๔.๑ ทางไปรษณีย์**

ส่งถึง เลขาธิการคณะกรรมการป้องกันและปราบปรามการทุจริตแห่งชาติ

เลขที่ ๓๖๑ ถนนนนทบุรี ตำบลท่าทราย

อำเภอเมืองนนทบุรี จังหวัดนนทบุรี ๑๑๐๐๐

๑๔.๒ โทรศัพท์ ๐ ๒๕๒๘ ๔๙๑๙

๑๔.๓ โทรสาร ๐ ๒๕๒๘ ๔๙๑๓

๑๔.๔ ไปรษณีย์อิเล็กทรอนิกส์ egp23\_nacc@nacc.go.th

-----

การแบ่งงวดงาน การจ่ายเงิน กำหนดเวลาแล้วเสร็จ  
โครงการปรับปรุงห้องใต้สวนอาคาร 1 ชั้น 1 สำนักงาน ป.ป.ช. จังหวัดนนทบุรี

งานปรับปรุงห้องห้องใต้สวนอาคาร 1 ชั้น 1 สำนักงาน ป.ป.ช. จังหวัดนนทบุรี ระยะเวลา  
ดำเนินการ 120 วัน โดยสำนักงาน ป.ป.ช. จะจ่าย ค่าจ้าง ซึ่งได้รวมภาษีมูลค่าเพิ่มตลอดจนภาษีอื่นๆ ถือราคา  
เหมารวมเป็นเกณฑ์ และกำหนดการจ่ายเงิน ออกเป็นทั้งหมด 2 งวดงาน ประกอบด้วย รายการดังต่อไปนี้

- งวดที่ 1 เป็นเงินร้อยละ 50.00 ของค่าจ้างเหมาตามที่ตกลงทำสัญญาว่าจ้าง  
จะจ่ายให้เมื่อผู้รับจ้างได้ทำการก่อสร้างดังนี้-
- ทำการขนย้ายวัสดุอุปกรณ์หรือพื้นพรมเดิม
  - งานซ่อมปรับพื้นเดิมแล้วเสร็จ
  - งานปูพื้นพรมชนิด PP ตามแบบรูปรายการแล้วเสร็จ
  - งานผนังวอลเปเปอร์ตามแบบรูปรายการแล้วเสร็จ
  - งานเปลี่ยนฝ้าเพดานตามแบบรูปรายการแล้วเสร็จ
  - งานปรับแต่งประตูพร้อมทาสีไม้แล้วเสร็จ
  - งานติดตั้งบัว PVC และงานสถาปัตยกรรมแล้วเสร็จ

กำหนดเวลาแล้วเสร็จ 60 วัน

- งวดที่ 2 เป็นเงินร้อยละ 50.00 ของค่าจ้างเหมาตามที่ตกลงทำสัญญาว่าจ้าง  
จะจ่ายให้เมื่อผู้รับจ้างได้ทำการก่อสร้างดังนี้-
- งานเปลี่ยนหลอดไฟ โคมไฟ เดินสายไฟ และงานไฟฟ้าทั้งหมดแล้วเสร็จ
  - ทำการติดตั้งครุภัณฑ์ลอยตัว ตามแบบรูปรายการแล้วเสร็จ
  - นอกจากนี้ให้ทำการก่อสร้างงานส่วนอื่นๆส่วนที่เหลือให้แล้วเสร็จ เรียบร้อยถูกต้องครบถ้วน  
ตามแบบรูป รายการก่อสร้างและสัญญาทุกประการ

กำหนดเวลาแล้วเสร็จ 60 วัน

ชื่อโครงการ	โครงการปรับปรุง ห้องไตสวน อาคาร 1 ชั้น 1 สำนักงาน ป.ป.ช.
สถานที่ก่อสร้าง	สำนักงาน ป.ป.ช. จังหวัดนนทบุรี
แบบเลขที่	AR 67003
หน่วยงานเจ้าของโครงการ	สำนักงานคณะกรรมการป้องกันและปราบปรามการทุจริตแห่งชาติ
แบบ ปร.4 และ ปร.5 ที่แนบ	
ประมาณราคา เมื่อวันที่	8 เดือน ธันวาคม พ.ศ. 2566

ลำดับที่	รายการ	รวมค่าก่อสร้าง เป็นเงิน/บาท	หมายเหตุ
	<b>สรุปผลดังนี้ :</b>		
1	งานปรับปรุงห้องไตสวนอาคาร 1 ชั้น 1 (ประเภทงานอาคาร) เป็นเงินประมาณ	1,257,208.77	
2	ครุภัณฑ์จัดซื้อ เป็นเงินประมาณ	566,751.18	
3	ค่าใช้จ่ายพิเศษที่จำเป็นต้องมี เป็นเงินประมาณ	25,000.00	
	∴ รวมค่าก่อสร้างเป็นเงินทั้งสิ้น	1,848,959.95	
	(หนึ่งล้านแปดแสนสี่หมื่นแปดพันเก้าร้อยห้าสิบบาทเก้าสิบบห้าสตางค์)		









สถานที่ก่อสร้าง สำนักงาน ป.ป.ช. จังหวัดนนทบุรี

แบบเลขที่ AR 67003

คณะกรรมการกำหนดราคากลาง

ประมาณราคาเมื่อวันที่

8 เดือน ธันวาคม พ.ศ.2566

ลำดับที่	รายการ	จำนวน	หน่วย	ราคาวัสดุ		ค่าแรงงาน		รวมค่าวัสดุ และค่าแรงงาน	หมายเหตุ
				ราคาหน่วยละ	จำนวนเงิน	ราคาหน่วยละ	จำนวนเงิน		
2	งานไฟฟ้า								
2.1	- งานร้อยอเนดวงโคมไฟเดิม	65.00	ดวง	-		34.00	2,210.00	2,210.00	
2.2	- เปลี่ยนชุดโคมไฟ LED PANEL 60X120 cm 48W	65.00	ดวง	2,250.00	146,250.00	138.00	134.00	146,384.00	
2.2	- โคมไฟ Downlight 4 นิ้ว 12 วัตต์	38.00	ชุด	280.00	10,640.00	110.00	4,180.00	14,820.00	
2.2	- งานเดินสายไฟพร้อมท่อร้อยสาย (ท่อ flex)	364.00	m	80.00	29,120.00	50.00	18,200.00	47,320.00	
	<b>รวม 2</b>							<b>210,734.00</b>	
	<b>รวมค่างาน 1 + 2</b>							<b>964,709.00</b>	

แบบสรุปค่าครุภัณฑ์จัดซื้อ  
คณะกรรมการกำหนดราคากลาง

<input type="checkbox"/>	ประเภท	งานครุภัณฑ์จัดซื้อ
<input type="checkbox"/>	โครงการ	โครงการปรับปรุงห้องไตสวน อาคาร 1 ชั้น 1 สำนักงาน ป.ป.ช.
<input type="checkbox"/>	สถานที่ก่อสร้าง	สำนักงาน ป.ป.ช. จังหวัดนนทบุรี
<input type="checkbox"/>	แบบเลขที่	AR 67003
<input type="checkbox"/>	หน่วยงานเจ้าของงาน	สำนักงานคณะกรรมการป้องกันและปราบปรามการทุจริตแห่งชาติ
<input type="checkbox"/>	แบบ ปร. 4 ที่แนบ มีจำนวน	1 หน้า
<input type="checkbox"/>	ประมาณราคาเมื่อวันที่	8 เดือน ธันวาคม พ.ศ.2566

ลำดับที่	รายการ	ค่าวัสดุและค่าแรงงาน จำนวนเงิน / บาท	ภาษีมูลค่าเพิ่ม 7%	รวมค่าก่อสร้าง เป็นเงิน/บาท	หมายเหตุ
2	ประเภทงานครุภัณฑ์จัดซื้อ	529,674.00	37,077.18	566,751.18	
สรุป	รวมค่าก่อสร้างเป็นเงินทั้งสิ้น			566,751.18	
	คิดเป็นเงิน ( ห้าแสนหกหมื่นหกพันเจ็ดร้อยห้าสิบบาทสิบแปดสตางค์)			566,751.18	**
<input type="checkbox"/>	ขนาดหรือเนื้อที่อาคาร	ตารางเมตร			
<input type="checkbox"/>	เฉลี่ยราคาประมาณ	บาท / ตารางเมตร			



## สรุปผลการประมาณราคาค่าก่อสร้าง

## คณะกรรมการกำหนดราคากลาง

<input type="checkbox"/>	ประเภท	ค่าใช้จ่ายพิเศษที่จำเป็นต้องมี
<input type="checkbox"/>	โครงการ	โครงการปรับปรุงห้องไตสวน อาคาร 1 ชั้น 1 สำนักงาน ป.ป.ช.
<input type="checkbox"/>	สถานที่ก่อสร้าง	สำนักงาน ป.ป.ช. จังหวัดนนทบุรี
<input type="checkbox"/>	แบบเลขที่	AR 67003
<input type="checkbox"/>	หน่วยงานเจ้าของงาน	สำนักงานคณะกรรมการป้องกันและปราบปรามการทุจริตแห่งชาติ
<input type="checkbox"/>	แบบ ปร. 4 ที่แนบ	มีจำนวน 1 หน้า
<input type="checkbox"/>	ประมาณราคาเมื่อวันที่	8 เดือน ธันวาคม พ.ศ.2566

ลำดับที่	รายการ	ค่าวัสดุและค่าแรงงาน จำนวนเงิน / บาท	ภาษีมูลค่าเพิ่ม 7%	รวมค่าก่อสร้าง เป็นเงิน/บาท	หมายเหตุ
3	ค่าใช้จ่ายพิเศษ	25,000.00	-	25,000.00	รวมภาษี
	**รวมค่าดำเนินการและภาษีแล้ว				
สรุป	รวมค่าก่อสร้างเป็นเงินทั้งสิ้น			25,000.00	
	คิดเป็นเงินประมาณ	( สองหมื่นห้าพันบาทถ้วน)		25,000.00	
<input type="checkbox"/>	ขนาดหรือเนื้อที่อาคาร	ตารางเมตร			
<input type="checkbox"/>	เฉลี่ยราคาประมาณ	บาท / ตารางเมตร			





สำนักงานคณะกรรมการป้องกันและปราบปราม  
การทุจริตแห่งชาติ

# แบบปรับปรุงห้องใต้ถุน

อาคาร | ชั้น | สำนักงาน ป.ป.ช.

ดำเนินการโดย

กลุ่มวิศวกรรม สำนักบริหารทรัพย์สิน

สำนักงานคณะกรรมการป้องกันและปราบปรามการทุจริตแห่งชาติ

DRAWING SET	ISSUE OF PACKAGE	ISSUE DATE
<input type="checkbox"/> L แบบงานวางผัง	<input type="checkbox"/> แบบร่างขั้นต้น	08/12/2566
<input checked="" type="checkbox"/> ARแบบสถาปัตยกรรม	<input type="checkbox"/> แบบขออนุญาตก่อสร้าง	
<input type="checkbox"/> S แบบวิศวกรรมโครงสร้าง	<input checked="" type="checkbox"/> แบบสำหรับก่อสร้าง	ISSUE NUMBER
<input type="checkbox"/> SNแบบวิศวกรรมสุขาภิบาล		AR 67003
<input type="checkbox"/> EE แบบวิศวกรรมไฟฟ้า		
<input type="checkbox"/> I แบบงานตกแต่งภายใน		
<input type="checkbox"/> F แบบระบบป้องกันอัคคีภัย		
<input type="checkbox"/> M แบบวิศวกรรมเครื่องกล		
<input type="checkbox"/> IT แบบงานระบบสารสนเทศ		
<input type="checkbox"/> IN แบบงานครุภัณฑ์		

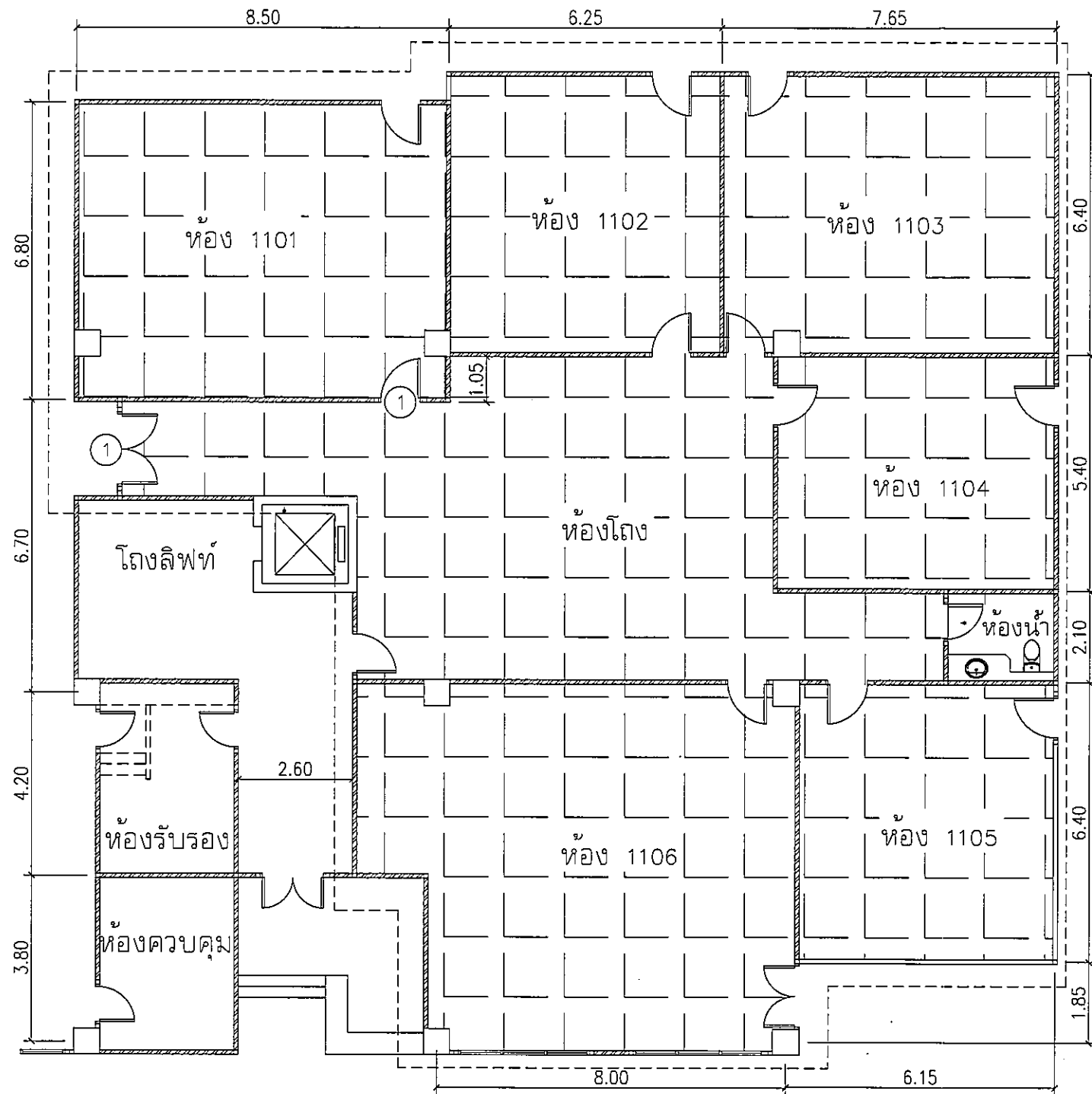

แบบผังปรับปรุงห้องใต้ส่วนอาคาร 1  
scale none

รายการปรับปรุง

1. รี้อพื้นพรมเดิม
2. งานซ่อมปรับระดับพื้น
3. ติดตั้งพื้นพรมโพลีโพรพิลีน (Polypropylene) ชนิดทากาว (จำนวน6ห้อง และห้องโถงพักคอย)
4. ติดตั้งผนังวอลเปเปอร์ (โดยขัดทำความสะอาดสีเดิมและซ่อมรอยแตกร้าว)
5. ทาสีย้อมไม้ประตูเดิม (ภายในห้องใต้ส่วนและห้องอื่นๆ โดยทำการขัดผิวก่อนทาสี และ แต่งขอบประตูหากติดพื้นกระเบื้อง)
6. เปลี่ยนโคมไฟชนิด LED Panel ขนาดประมาณ 60x120cm. 48W และดวงโคมไฟชนิด Downlight ขนาด  $\varnothing 4"$  12w
7. จัดหาครุภัณฑ์ โต๊ะประชุม-เก้าอี้ / โซฟาปรับแขก/ติดตั้งทีวี/ไมโครโฟน
8. เปลี่ยนบัวเชิงผนัง PVC-100x10 มม.
9. เปลี่ยนผ้าเพดานชนิดอะคริลิกขนาดประมาณ 600x1200 mm.
10. งานอื่นๆ ตามระบุในแบบรูปรายการและใบแสดงปริมาณงาน ผู้รับจ้างขนย้ายวัสดุอุปกรณ์

หมายเหตุ

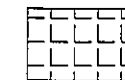

บริเวณปรับปรุงพื้นที่

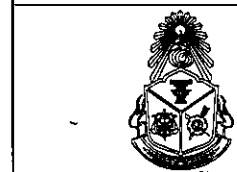

สำนักงานคณะกรรมการป้องกันและปราบปราม  
การทุจริตแห่งชาติ

แบบปรับปรุง  
ห้องใต้ส่วน อาคาร 1 ชั้น 1

วิศวกรสถาปัตย์	นายช่างโยธาอาวุโส	
นายปฐมพร พลอยไป	นายวิโรจน์ ลั่งลกุลชัย	
วิศวกรโยธาชำนาญการ	วิศวกรโยธาชำนาญการพิเศษ	วิศวกรโยธาชำนาญการพิเศษ
นางเกียรดี เจริญพรหม นายฉมวีย์ดี เจริญพรหม ก.ย. 57170	นายวิฑูรย์ ใจจรนชัย ก.ย. 8323	นายธนวัฒน์ ลุขวิวัฒน์ ค.ย. 12473

(ปฏิบัติราชการแทนเลขาธิการ ป.ป.ช.)

(นางสาวอภิญญา พัฒนากิตานนท์)  
ผู้อำนวยการสำนักงาน ป.ป.ช. ประจำจังหวัดศรีสะเกษ  
จก.ผู้อำนวยการสำนักบริหารทรัพย์สิน

แบบผังปรับปรุงห้อง  
ใต้ส่วน อาคาร 1 ชั้น 1

แบบเลขที่	หน้า
AR67003	1
วันที่	รวม
08/12/2566	6



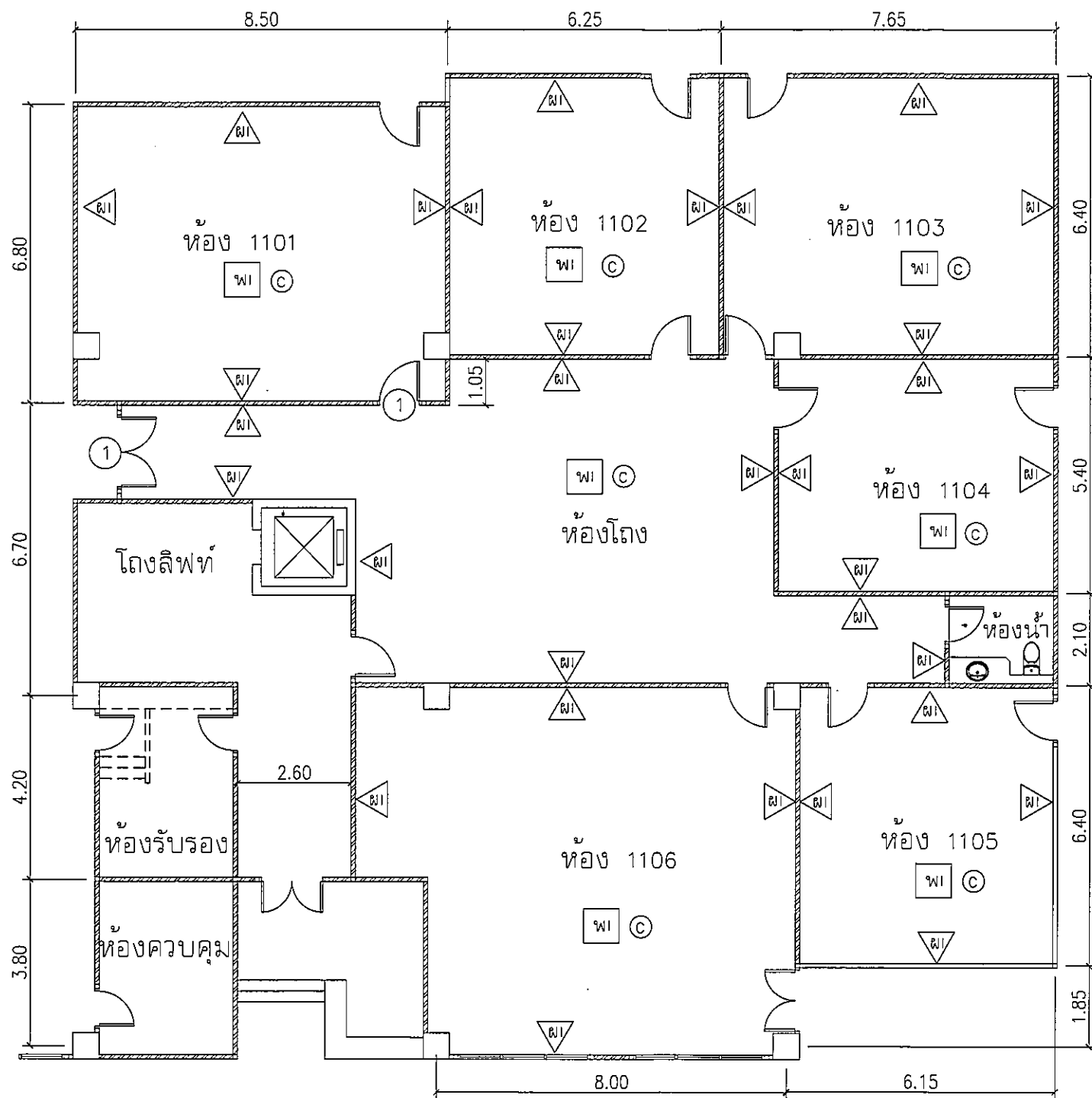

ผังงาน พื้น-ผนัง-ฝ้าเพดาน  
scale none

รายการสัญลักษณ์

- WI พื้นพรมโพลีโพรพิลีน (Polypropelene) ชนิดทากาว  
แผ่นขนาดประมาณ 50x50ซม. หนา 3.0mm. ลายกำหนดระหว่าง  
ก่อสร้าง
- D ผนังวอลเปเปอร์ชนิดวินิล  
พร้อมเปลี่ยนบัวเชิงผนัง PVC ขนาด 100x10 mm.
- C เปลี่ยนฝ้าเพดานชนิดอะคูสติคขนาดประมาณ 600x1200 mm.  
ผลิตภัณฑ์ได้มาตรฐาน มอก.

หมายเหตุ: วัสดุผลิตภัณฑ์ที่ใช้ได้มาตรฐานผู้ผลิตและได้รับความเห็นชอบจากคณะกรรมการตรวจรับวัสดุ



แบบปรับปรุง  
ห้องใต้ถุน อาคาร 3 ชั้น

วิศวกรโยธาปฏิบัติกร	นายช่างโยธาอาวุโส	
นายปฐมพร พลอยไป	นายวิโรจน์ ลั่งลุดชัย	
วิศวกรโยธาชำนาญการพิเศษ	วิศวกรโยธาชำนาญการพิเศษ	วิศวกรโยธาชำนาญการพิเศษ
นางสาวกัญญา เจริญพร นายฉมเวียงจิ เจนวรพจน์ ทย. 57170	นายนิธวัฒน์ วัฒนสุขชัย ทย. 8323	นายธนวัฒน์ ลุดลัดดี ทย. 12473

(ปฏิบัติราชการแทนเลขาธิการ ป.ป.ช.)  
  
(นางสาวกัญญา เจริญพร)  
ผู้อำนวยการสำนักงาน ป.ป.ช. ประจำจังหวัดเชียงใหม่  
รท.ผู้อำนวยการสำนักบริหารทรัพย์สิน

แบบเลขที่	หน้า
AR67003	2
วันที่	รวม
08/12/2566	6

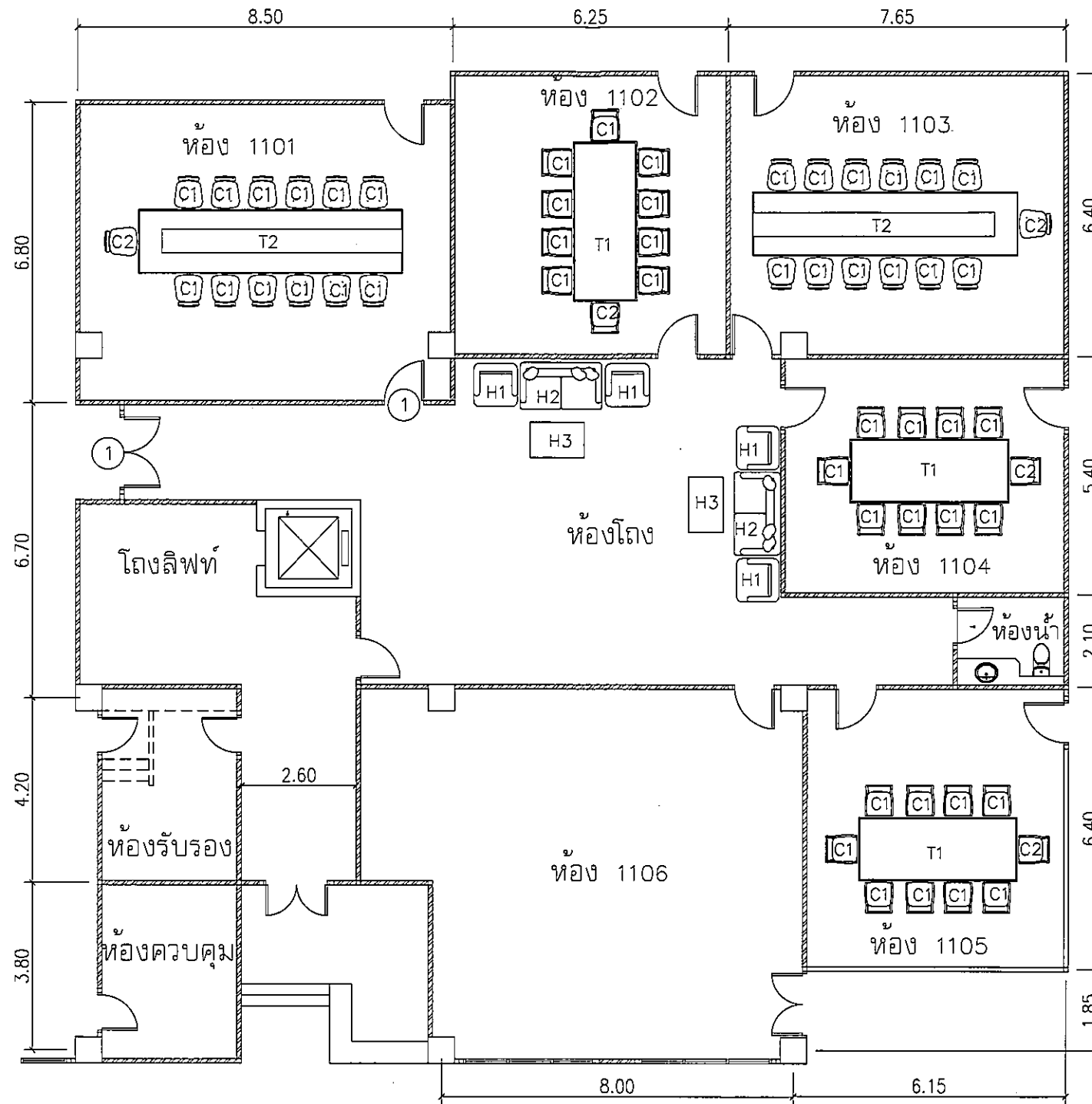

รายการสัญลักษณ์

- T1 : โต๊ะประชุมขนาด 10 ที่นั่ง
- T2 : โต๊ะประชุมขนาด 13 ที่นั่ง
- C1 : เก้าอี้สำนักงาน
- C2 : เก้าอี้สำนักงาน (พนักสูง)
- H1 : โซฟารับแขก 1 ที่นั่ง
- H2 : โซฟารับแขก 2 ที่นั่ง
- H3 : โต๊ะกลาง

ผังงาน เพอร์เนเจอร์  
scale none



สำนักงานคณะกรรมการป้องกันและปราบปราม  
การทุจริตแห่งชาติ

แบบปรับปรุง  
ห้องใต้ถุน อาคาร 3 ชั้น

วิศวกรสถาปัตย์	นายช่างโยธาอาวุโส	
นายปฐมพร พลอยไป	นายวิโรจน์ ลังลุลชัย	
วิศวกรสถาปัตย์	วิศวกรโยธาชำนาญการพิเศษ	วิศวกรโยธาชำนาญการพิเศษ
นายเกษมเกียรติ เจริญพรพันธ์ นายสมเกียรติ เจริญพรพันธ์ อย. 57170	นายชัชวาลย์ ใจอนันต์ชัย อย. 8323	นายธนาวัฒน์ ลุยสวัสดิ์ อย. 12473

(บริษัท ราชการแทนสถาปัตย์ฯ)

(นางสาวอภิรักษ์ วัฒนากิจานนท์)  
ผู้อำนวยการสำนักงาน ป.ป.ช. ประจำจังหวัดเชียงใหม่  
จากผู้อำนวยการสำนักบริหารพื้นที่

แบบเลขที่	หน้า
AR67003	3
วันที่	รวม
08/12/2566	6

ผังวางเพอร์เนเจอร์



รายการสัญลักษณ์

- ☐ โคมไฟ LED Panel ขนาดประมาณ 60X120 cm 48W จำนวน 65ดวง  
ผลิตภัณฑ์ได้มาตรฐาน มอก.
- Ⓢ สวิตช์ไฟฟ้า (เดิม)
- ⊕ โคมไฟ LED Downlight ทรงกลมชนิดฝังฝ้าขนาด 4นิ้ว 12W  
ผลิตภัณฑ์ได้มาตรฐาน มอก. (แสงวอร์มไวท์)
- สายไฟ Thw 2x1.5 sq.mm. พร้อมท่อ(Flex)ร้อยสายไฟ

ผังงาน ดวงโคมไฟ  
scale none



แบบปรับปรุง  
ห้องโถงลิฟท์ อาคาร 3 ชั้น

วิศวกรสถาปนิกผู้ปฏิบัติงาน	นายช่างโยธาอาวุโส	
นายปฐมพร พลอยไป	นายวิโรจน์ ล่งลุดชัย	
วิศวกรสถาปนิกผู้ปฏิบัติงาน	วิศวกรโยธาชำนาญการพิเศษ	วิศวกรโยธาชำนาญการพิเศษ
สมเกียรติ เภทพจน์ นายสมเกียรติ เภทพจน์ uly. 57170	นายนิธวัฒน์ ใจจน์ธนชัย uly. 8323	นายธนวัฒน์ ดุษดิษฐ์ uly. 12473

(ปฏิบัติราชการแทนเลขาธิการ ป.ป.ช.)  
  
(นางสาววิภาวี พัฒนาการรัตนนท์)  
ผู้อำนวยการสำนักงาน ป.ป.ช. ประจำจังหวัดศรีสะเกษ  
กรรมการควบคุมการดำเนินงาน

ผังงานดวงโคมไฟ	แบบเลขที่	หน้า
	AR67003	4
	วันที่	รวม
	08/12/2566	6

แบบแสดงรายละเอียดโต๊ะประชุม-เก้าอี้สำนักงาน

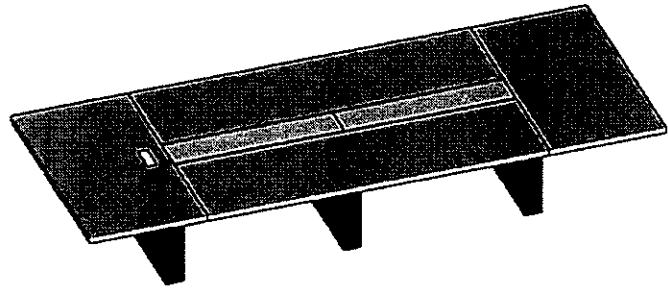

T1 : คุณลักษณะ โต๊ะประชุม(ขนาด 10ที่นั่ง)

- พื้นโต๊ะแบบแยกส่วนผลิตจากไม้ Particle Board เคลือบผิวเมลามีน Top สีลายไม้หนา 50 มม
- ขนาดโต๊ะ(ยาวxกว้างxสูง)ประมาณ 360x140x75 ซม
- พื้นโต๊ะมีช่องเก็บสายไฟ มีกล่องปลั๊กไฟชุด ประกอบด้วยอย่างน้อย 1ปลั๊กไฟ/LAN/1HDMI/1USB
- โครงขาทำจากไม้ Particle Board สีเทาหรือดำหนาไม่ต่ำกว่า 16 มม หรือโครงเหล็กชุบสีกันสนิมที่มีขนาดแข็งแรง

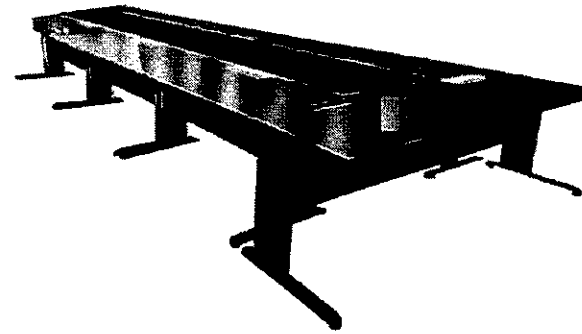

T2 : คุณลักษณะ โต๊ะประชุม(ขนาด 13ที่นั่ง)

- พื้นโต๊ะแบบแยกส่วนผลิตจากไม้ Particle Board เคลือบผิวเมลามีน Top สีลายไม้หนา 50 มม
- ขนาดโต๊ะแยกประกอบได้ ขนาด (ยาวxกว้าง) ประมาณ 540x120 ซม
- พื้นโต๊ะมีช่องเก็บสายไฟ มีกล่องปลั๊กไฟชุด ประกอบด้วยอย่างน้อย 1ปลั๊กไฟ/LAN/1HDMI/1USB
- โครงขาเหล็กชุบสีกันสนิมหรือปิมเงาที่มีขนาดแข็งแรง



C1 : คุณลักษณะ เก้าอี้สำนักงาน

- เบาะนั่งและพนักพิงหุ้มด้วยหนังเทียมอย่างดีสีดำภายในพองน้ำ มีที่เท้าแขน
- ขนาดเก้าอี้ (กว้างxลึกxสูง) ประมาณ 54x59x90 cm.
- ขาเก้าอี้เป็นโครงสร้างเหล็กชุบโครเมียม
- มีล้อเลื่อน 5 ล้อในแนว 5 แฉก
- มีที่ปรับสำหรับโยกได้และสามารถปรับขึ้นลงด้วยระบบไฮดรอลิก
- รับน้ำหนักได้ไม่น้อยกว่า 100 kg

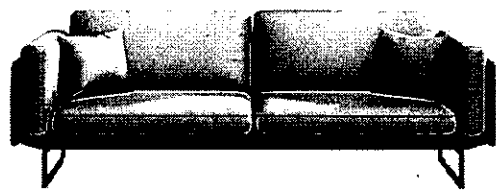

H2 : คุณลักษณะ โซฟาปรับแขก 2 ที่นั่ง

- วัสดุหุ้มหนัง PU หรือ Hard PVC
- ขนาด (ยาวxกว้างxสูง) ประมาณ 160x80x80 mm.(หรือที่เหมาะสม)
- วัสดุภายในพองน้ำยืดหยุ่นสูง
- มีขอบพนักพิง และมีที่พนักแขนมีโครงภายในที่แข็งแรง
- ขาโซฟาทำจากเหล็กทาสีกันสนิม หรืออลูมิเนียม

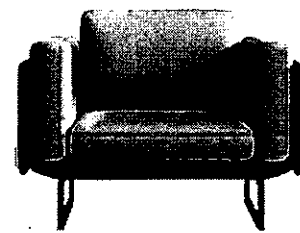

H1 : คุณลักษณะ โซฟาปรับแขก 1 ที่นั่ง

- วัสดุหุ้มหนัง PU หรือ Hard PVC
- ขนาด (ยาวxกว้างxสูง) ประมาณ 96x80x80 cm.(หรือที่เหมาะสม)
- วัสดุภายในพองน้ำยืดหยุ่นสูง
- มีขอบพนักพิง และมีที่พนักแขนมีโครงภายในที่แข็งแรง
- ขาโซฟาทำจากเหล็กทาสีกันสนิม หรืออลูมิเนียม



C2 : คุณลักษณะ เก้าอี้สำนักงาน

- เบาะนั่งและพนักพิงหุ้มด้วยหนังเทียมอย่างดีสีดำภายในพองน้ำ
- ขนาดเก้าอี้ (กว้างxลึกxสูง) ประมาณ 60x70x120 cm.
- ขาเก้าอี้เป็นโครงสร้างเหล็กชุบโครเมียม
- มีล้อเลื่อน 5 ล้อในแนว 5 แฉก ทำด้วยเหล็กชุบด้วยโครเมียม
- มีที่ปรับสำหรับโยกได้และสามารถปรับขึ้นลงด้วยระบบไฮดรอลิก
- รับน้ำหนักได้ไม่น้อยกว่า 100 kg



H3 : คุณลักษณะ โต๊ะกลาง

- ผิวบนกระดานนิรภัยสีดำ (Taper)
- ขนาด (ยาวxกว้างxสูง) ประมาณ 100x59x40 cm.
- โครงไม้จริง (MDF)

หมายเหตุ. ขนาดระยะตามที่ระบุสามารถมีความคลาดเคลื่อนได้ ±10% ทั้งนี้เป็นไปตามมาตรฐานผู้ผลิต

<p>สำนักงานคณะกรรมการป้องกันและปราบปรามการทุจริตแห่งชาติ</p>	<p>แบบปรับปรุง ห้องโถ้วาน อาคาร ๕ ชั้น</p>	<p>วิศกรชัยอาภาปฏิบัติการ</p>	<p>นายช่างโยธอาภาโร</p>	<p>(ปฏิบัติราชการแทนเลขาธิการ ป.ป.ช.)  (นางสาวอภิญญา วัฒนากุลรัตนนท์) ผู้อำนวยการสำนักงาน ป.ป.ช. ประจำจังหวัดชัยภูมิ จากผู้อำนวยการสำนักบริหารทรัพย์สิน</p>	<p>แบบเลขที่</p>	<p>หน้า</p>	
		<p>นายปฐมพร พลอยไป</p>	<p>นายวิโรจน์ ลังลกุลชัย</p>		<p>AR67003</p>	<p>5</p>	
		<p>วิศกรชัยอาภาปฏิบัติการ</p>	<p>วิศกรชัยอาษานาญการพิเศษ</p>		<p>วิศกรชัยอาษานาญการพิเศษ</p>	<p>วันที่</p>	<p>รวม</p>
		<p>สมเกียรติ ๒๖กรพจน์ นายสมเกียรติ เจริญพงษ์ ก.ย. 57170</p>	<p>นายนิพัทธ์วัน โรจน์ธนชัย ก.ย. 8323</p>		<p>นายอนวัตร ลุยสวัสดิ์ ค.ย. 12473</p>	<p>08/12/2566</p>	<p>6</p>

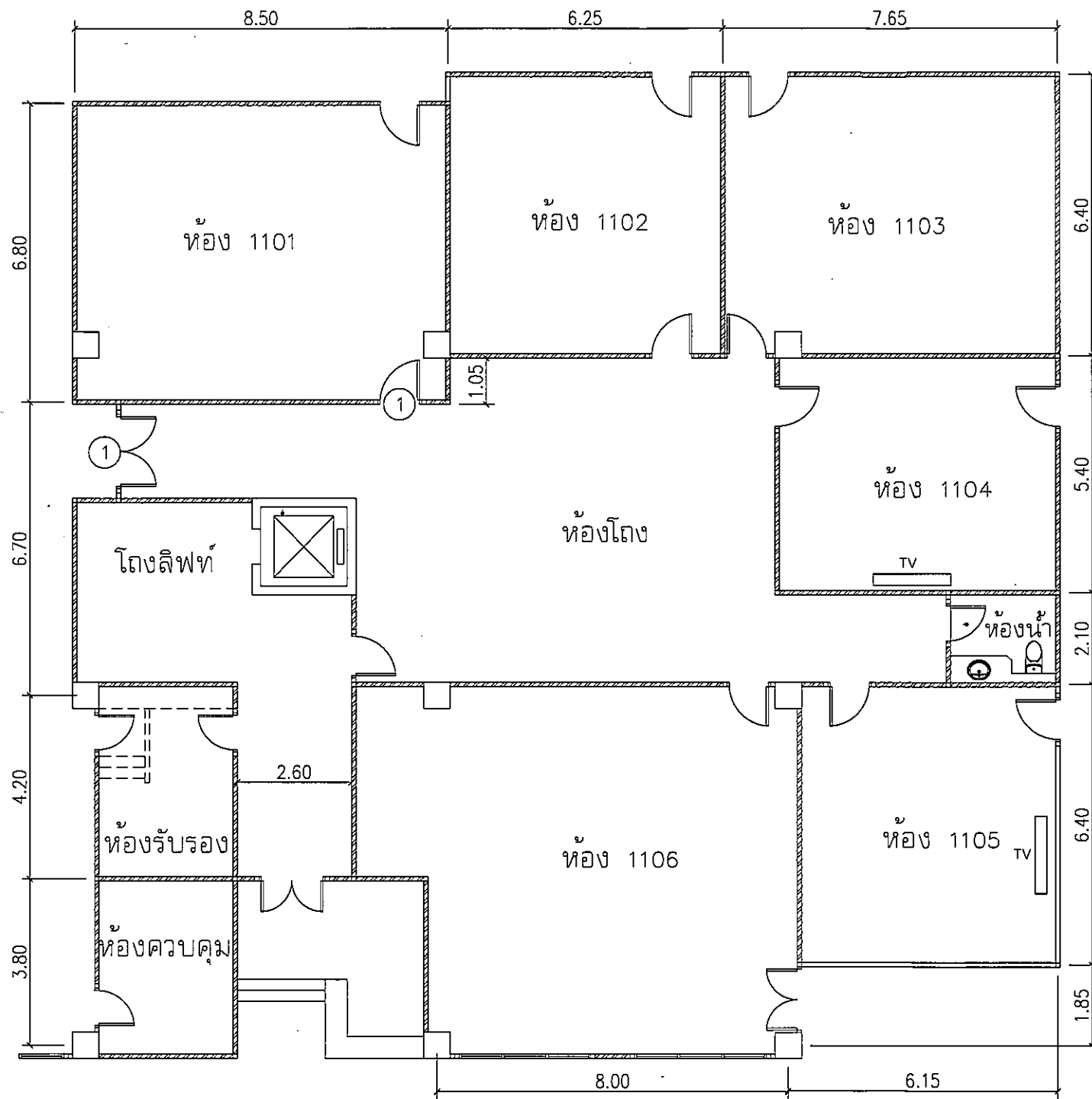

**แปลนติดตั้งจอทีวีและอุปกรณ์เสริม**

Scale none

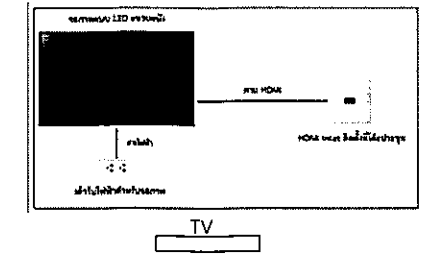

โทรทัศน์ แอลอีดี (LED TV) แบบ Smart TV ขนาดไม่น้อยกว่า 65 นิ้ว (ติดตั้ง 2 ห้อง)

- รายละเอียดคุณสมบัติ
- จอแสดงผลภาพชนิด LED หรือดีกว่า ขนาดไม่ต่ำกว่า 65 นิ้ว
  - สามารถแสดงผลภาพในแบบ 16:9 หรือ 16:10
  - รองรับสัญญาณภาพแบบ 4K (3,840 x 2,160)
  - มีช่องต่อแบบ HDMI อย่างน้อยจำนวน 3 พอร์ต และ USB 1 พอร์ต
  - สาย HDMI 1 ชุด
  - มีตัวรับสัญญาณดิจิทัล (Digital) ในตัวและสามารถเชื่อมต่ออินเทอร์เน็ตได้
  - เป็นระบบปฏิบัติการ Android หรือ Tizen หรือ VIDDA U หรือ webOS หรืออื่นๆ
  - มี Speaker หรือลำโพงในตัว
  - มีอุปกรณ์ควบคุมระยะไกล (Remote Control) และอุปกรณ์แขวนจอภาพ
  - มีการรับประกันแบบ On-site service ฟรีค่าแรงและอะไหล่ อย่างน้อย 1 ปี



ไมโครโฟนแบบ Condenser (จำนวน 6ตัว/ห้อง = 36ตัว)

- รายละเอียดคุณสมบัติ
- เป็นไมโครโฟน แบบ Condenser แบบตั้งโต๊ะ
  - มีทิศทางการรับสัญญาณเสียงแบบ Omnidirectional หรือดีกว่า
  - ค่าความถี่ตอบสนองที่ 40 Hz - 20 kHz หรือกว้างกว่า
  - มีช่องต่อแบบ HDMI อย่างน้อยจำนวน 3 พอร์ต และ USB 1 พอร์ต
  - สามารถรับสัญญาณเสียงภายในห้องได้อย่างชัดเจน
  - เป็นระบบปฏิบัติการ Android หรือ Tizen หรือ VIDDA U หรือ webOS หรืออื่นๆ
  - มีการรับประกันแบบ On-site service ฟรีค่าแรงและอะไหล่ อย่างน้อย 1 ปี



USV-HUB (จำนวน 1ตัว/ห้อง = 6ตัว)

- อุปกรณ์พ่วงสาย USB ไม่น้อยกว่า 6 PORT /ชุด
- Gen type ไม่ต่ำกว่า 3.0

หมายเหตุ วัสดุผลิตกันชนที่ใช้ได้มาตรฐานผู้ผลิตและได้รับความเห็นชอบจากคณะกรรมการตรวจรับพัสดุ



แบบปรับปรุง  
ห้องโถงส่วน อาคาร ชั้น 1

วิศวกรโยธาปฏิบัติการ	นายช่างโยธาอาวุโส	
นายอนวัฒน์ ลุศลวัลด์	นายวิโรจน์ ลังกุลชัย	
วิศวกรโยธาปฏิบัติการ	วิศวกรโยธาชำนาญการพิเศษ	วิศวกรโยธาชำนาญการพิเศษ
ศิมเกียรติ เหนือพงศ์ ห	นายณัฏวัฒน์ ใจจนธนชัย ๕.ย. 8323	นายอนวัฒน์ ลุศลวัลด์ ๕.ย. 12473

(ปฏิบัติราชการแทนเลขาธิการ ป.ป.ช.)  
(นางสาวอภิรักษ์ พึ่งภักดิ์เทศก์)  
ผู้อำนวยการสำนักงาน ป.ป.ช. ประจำจังหวัดเชียงใหม่  
จากผู้อำนวยการสำนักบริหารทรัพย์สิน

แบบเลขที่	หน้า
AR67003	6
วันที่	รวม
08/12/2566	6